REPUBLICA DE COLOMBIA

FORMATO ÚNICO

HOJA DE VIDA

Persona Natural

(Leyes 190 de 1.995, 489 y 443 de 1.998)

1 DATOS PERSONALES

PRIMER APELLIDO	SEGUNDO APELLIDO O DE CASADA	NOMBRES
ROJAS	HOYOS	CAMILO ALBERTO

C.C. (●) C.E. ( ) PAS ( ) 80.826.823 — SEXO: F M X — NACIONALIDAD: colombiano

FECHA Y LUGAR DE NACIMIENTO

FECHA DIA 19 MES 6 AÑO 84

PAÍS colombia

DEPTO CUNDINAMARCA

MUNICIPIO BOGOTA

DIRECCIÓN DE CORRESPONDENCIA: diagonal 59 No.24-20

PAÍS colombia DEPTO cundinamarca

MUNICIPIO Bogotá

TELÉFONO 3,112E+09 EMAIL vallejohingenieros@gmail.com

2 FORMACIÓN ACADÉMICA

EDUCACIÓN SUPERIOR (PREGRADO Y POSTGRADO)

DILIGENCIE ESTE PUNTO EN ESTRICTO ORDEN CRONOLÓGICO, EN MODALIDAD ACADÉMICA ESCRIBA:

TC (TÉCNICA) **TL** (TECNOLÓGICA **TE** (TECNOLÓGICA ESPECIALIZADA) **UN** (UNIVERSITARIA)

ES (ESPECIALIZACIÓN) **MG** (MAESTRÍA O MAGÍSTER) **DOC** (DOCTORADO O PHD)

RELACIONE AL FRENTE EL NUMERO DE LA TARJETA PROFESIONAL (SI ESTA HA SIDO PREVISTA EN UNA LEY)

MODALIDAD ACADÉMICA	NO. SEMESTRES APROBADOS	GRADUADO SI	GRADUADO NO	NOMBRE DE LOS ESTUDIOS O TITULO OBTENIDO	TERMINACIÓN MES	TERMINACIÓN AÑO	No. DE TARJETA PROFESIONAL
UN	5	X		ingeniero civil	2	2010	25202-184712
MG	2	X		MAESTRIA EN SISTEMAS HIDRICOS URBANOS	4	2014	

3 EXPERIENCIA LABORAL

124/03	11/12/2009	30/11/2013	1450,00	48,3	4,028
059/06	20/06/2006	10/12/2009	1269,00	42,3	3,525
		TOTAL	**2719,00**	**90,63**	**7,55**

MANIFIESTO BAJO LA GRAVEDAD DEL JURAMENTO QUE NO X ME ENCUENTRO DENTRO DE LAS CAUSALES DE INHABILIDAD E INCOMPATIBILIDAD DEL ORDEN CONSTITUCIONAL O LEGAL, PARA EJERCER CARGOS EMPLEOS PÚBLICOS O PARA CELEBRAR CONTRATOS DE PRESTACIÓN DE SERVICIOS CON LA ADMINISTRACIÓN PUBLICA.

PARA TODOS LOS EFECTOS LEGALES, CERTIFICO QUE LOS DATOS POR MI ANOTADOS EN EL PRESENTE FORMATO ÚNICO DE HOJA DE VIDA, SON VERACES, (ARTICULO 5o. DE LA LEY 190/95).

FIRMA DEL SERVIDOR PUBLICO O CONTRATISTA

REPUBLICA DE COLOMBIA

IDENTIFICACION PERSONAL

CEDULA DE CIUDADANIA

80826823

NUMERO

ROJAS HOYOS

APELLIDOS

CAMILO ALBERTO

NOMBRES



FIRMA



INDICE DERECHO

FECHA DE NACIMIENTO 19-JUN-1984

BOGOTA D.C.
(CUNDINAMARCA)

LUGAR DE NACIMIENTO

1.80 A+ M

ESTATURA G.S. RH SEXO

24-JUN-2002 BOGOTA D.C.

FECHA Y LUGAR DE EXPEDICION

REGISTRADOR NACIONAL
IVAN DUQUE ESCOBAR

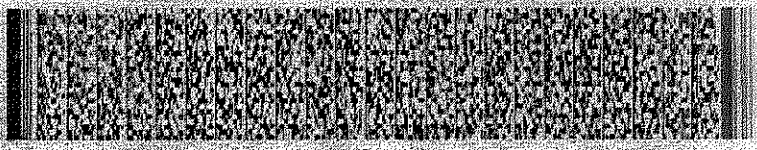

P-1500108-45106441-M-0080826823-20020916 04917.02259A 01 11053.1890

REPÚBLICA DE COLOMBIA
MINISTERIO DE EDUCACIÓN NACIONAL

LA UNIVERSIDAD NACIONAL DE COLOMBIA

CONFIERE EL TÍTULO DE

Ingeniero Civil

A

Camilo Alberto Rojas Hoyos

C.C. No. 80826823 Expedida en Bogotá

QUIEN CUMPLIÓ SATISFACTORIAMENTE LOS REQUISITOS ACADÉMICOS EXIGIDOS.
EN TESTIMONIO DE ELLO, Y PREVIO AL JURAMENTO DE RIGOR, OTORGA EL PRESENTE

DIPLOMA

EN LA CIUDAD DE Bogotá D.C., a los 25 días del mes de Febrero de 2010

DECANATURA DE FACULTAD

RECTORÍA

SECRETARÍA GENERAL

REGISTRO No. 9208 del Libro de Diplomas No. 10
DE LA SEDE DE Bogotá FACULTAD DE Ingeniería

119913

UNIVERSIDAD DE LOS ANDES

BOGOTÁ D.C.
REPÚBLICA DE COLOMBIA

El Consejo Superior y el Rector de la Universidad de los Andes
con las debidas autorizaciones legales y teniendo en cuenta que

Camilo Alberto Rojas Hoyos

C. C. 80.826.823

ha cumplido con los requisitos académicos exigidos por la Universidad, le otorgan, con los derechos y obligaciones correspondientes, el diploma de

Especialista en Ingeniería de Sistemas Hídricos Urbanos

Diego Pizano Salazar
El Presidente del Consejo Superior

El Rector

El Decano de la Facultad

La Secretaria General

REGISTRADO
LIBRO 14 FOLIO 90

Bogotá D.C., 5 de abril de 2014
P.J. Resolución No. 28 del 23 de febrero de 1949 del Ministerio de Justicia

62960

Generated by CamScanner

REPUBLICA DE COLOMBIA

CONSEJO PROFESIONAL NACIONAL DE INGENIERIA

COPNIA



MATRICULA PROFESIONAL No.

25202184712CND

INGENIERO CIVIL

DE FECHA 15/04/2010

CAMILO ALBERTO ROJAS HOYOS

C.C. 80826823

UNIVERSIDAD NACIONAL DE COLOMBIA

PRESIDENTE DEL CONSEJO

Este es un documento público expedido en virtud de la Ley 842 de 2003, que autoriza a su titular para ejercer como Ingeniero en todo el Territorio Nacional.

En caso de extravío debe ser remitida al COPNIA

Calle 78 No. 9 - 57 Oficina 1301 Tel. 3220102 Bogotá D.C.

REPÚBLICA DE COLOMBIA
COPNIA
Consejo Profesional Nacional de Ingeniería
COPNIACOPNIACOPNIACO

EXPERIENCIA GENERAL HABILITANTE

CONTRATO	INICIO	TERMINACION	DIAS	MESES	AÑOS
124/03	11/12/2009	30/11/2013	1450,00	48,3	4,028
059/06	20/06/2006	10/12/2009	1269,00	42,3	3,525
		TOTAL	**2719,00**	**90,63**	**7,55**

CIVING

EL SUSCRITO REPRESENTANTE LEGAL CIVING INGENIEROS CONTRATISTAS S EN C
CERTIFICA QUE:

Que CAMILO ALBERTO ROJAS HOYOS, identificado con cedula de ciudanía 80826823, desempeñó como INTERVENTOR DISEÑADOR , con una dedicación del 100% en cada uno de los proyectos que se relacionan a continuación:

Entidad Contratante	FONDO ROTATORIO DE LA POLICÍA
Numero de contrato	059/06
Objeto del contrato	Interventoría técnica, administrativa, contable financiera y ambiental para la construcción de un bloque de alojamiento en la seccional de Cartagena
Presupuesto oficial de la interventoría	$155.521.881
Fecha de inicio proyecto.	20/06/2006
Fecha de inicio de contratación del profesional	20/06/2006
Fecha terminación proyecto.	10/12/2009
Fecha de terminación de contratación del profesional	10/12/2009
Actividades principales del proyecto	-Construcción de redes eléctricas -Diseño y Construcción de redes hidrosanitarias -Construcción de redes áreas -Construcción de redes de media y baja tensión -Construcción en sistemas de control de acceso, vigilancia y voz y datos -Diseño y construcción estructural -Seguimiento y aplicación del sistema de seguridad y salud ocupacional y medio ambiente en el proyecto.
Plazo	3.5 años
Porcentaje de Dedicación	100%

Entidad Contratante	FONDO ROTATORIO DE LA POLICÍA
Numero de contrato	124/03
Objeto del contrato	Interventoría técnica, administrativa, contable financiera y ambiental para la adquisición, construcción y dotación de la estación de policía Nueva Granada y un bloque de alojamiento en la seccional Magdalena

CIVING

Presupuesto oficial de la interventoría	$202.468.360
Fecha de inicio proyecto.	11/12/2009
Fecha de inicio de contratación del profesional	11/12/2009
Fecha terminación proyecto.	30/11/2013
Fecha de terminación de contratación del profesional	30/11/2013
Actividades principales del proyecto	-Construcción de redes eléctricas -Diseño y Construcción de redes hidrosanitarias -Construcción de redes áreas -Construcción de redes de media y baja tensión -Construcción en sistemas de control de acceso, vigilancia y voz y datos -Diseño y construcción estructural -Seguimiento y aplicación del sistema de seguridad y salud ocupacional y medio ambiente en el proyecto.
Plazo	3 años
Porcentaje de Dedicación	100%

Se expide en la ciudad de Bogotá D.C. a los trece (13) días del mes de noviembre del 2019

REPRESENTANTE LEGAL
FABIAN OMAR VALLEJO
CIVING INGENIEROS CONTRATISTAS S EN C

CIVING
INGENIEROS CONTRATISTAS SAS.

CIVING INGENIEROS CONTRATISTAS S EN C
NIT.860451253-1
CONTRATA:

CIVING INGENIEROS CONTRATISTAS S EN C., identificado con NIT No. 860451253-1, actuando en nombre propio quien en adelante se denominará EL CONTRATANTE, CAMILO ALBERTO ROJAS HOYOS, identificado, mayor de edad identificado con cédula de ciudadanía No. 80826823 y quien para los efectos del presente documento se denominará EL CONTRATISTA, acuerdan celebrar el presente CONTRATO, el cual se regirá por las siguientes cláusulas: PRIMERA.- OBJETO: El CONTRATISTA en su calidad de trabajador indepéndiente, se obliga para con El CONTRATANTE a ejecutar los trabajos y demás actividades propias del servicio contratado, el cual debe realizar de conformidad con las condiciones y cláusulas del presente documento y que consistirá en: Desempeñarse como **INTERVENTOR DISEÑADOR** en el contrato con número **059/06** objeto: **Interventoría técnica, administrativa, contable financiera y ambiental para la construcción de un bloque de alojamiento en la seccional de Cartagena** que exista horario determinado, ni dependencia. SEGUNDA. - DURACIÓN O PLAZO: El plazo para la ejecución del presente contrato iniciará a partir de **20/06/2006** y podrá prorrogarse. TERCERA. - PRECIO: El valor del contrato mensual será por la suma de **$ 700.000 M/C**. CUARTA. - FORMA DE PAGO: El valor del contrato será cancelado en valores mensuales o según el porcentaje cobrado del proyecto. QUINTA. - OBLIGACIONES: El CONTRATANTE deberá facilitar acceso a la información y elementos que sean necesarios, de manera oportuna, para la debida ejecución del objeto del contrato, y, estará obligado a cumplir con lo estipulado en las demás cláusulas y condiciones previstas en este documento. El CONTRATISTA deberá cumplir en forma eficiente y oportuna los trabajos encomendados y aquellas obligaciones que se generen de acuerdo con la naturaleza del servicio. SEXTA. - SUPERVISOR: El CONTRATANTE o su representante supervisará la ejecución del servicio encomendado, y podrá formular las observaciones del caso, para ser analizadas conjuntamente con El CONTRATISTA. SEPTIMA. -TERMINACIÓN. El presente contrato terminará por acuerdo entre las partes y unilateralmente por el incumplimiento de las obligaciones derivadas del contrato o cuando se termine el proyecto a ejecutar. OCTAVA. - INDEPENDENCIA: El CONTRATISTA actuará por su cuenta, con autonomía y sin que exista relación laboral, ni subordinación con El CONTRATANTE. Sus derechos se limitarán por la naturaleza del contrato, a exigir el cumplimiento de las obligaciones del CONTRATANTE. NOVENA. - CESIÓN: El CONTRATISTA no podrá ceder parcial ni totalmente la ejecución del presente contrato a un tercero, sin la previa, expresa y escrita autorización del CONTRATANTE.

Las partes suscriben el presente documento en dos ejemplares, a **los (20) días del mes de JUNIO del año 2006**

CIVING INGENIEROS CONTRATISTAS S.A.S.
Nit.. 860451253-1
Rep.Legal.Fabian Omar V.
C.C.19.123.324- CONTRATANTE

CAMILO ALBERTO ROJAS
C.C.80.826.823
CONTRATISTA

CIVING
INGENIEROS CONTRATISTAS SAS.

CIVING INGENIEROS CONTRATISTAS S EN C
NIT.860451253-1
CONTRATA:

CIVING INGENIEROS CONTRATISTAS S EN C., identificado con NIT No. 860451253-1, actuando en nombre propio quien en adelante se denominará EL CONTRATANTE, y CAMILO ALBERTO ROJAS HOYOS, identificado, mayor de edad identificado con cédula de ciudadanía No. 80826823 y quien para los efectos del presente documento se denominará EL CONTRATISTA, acuerdan celebrar el presente CONTRATO, el cual se regirá por las siguientes cláusulas: PRIMERA.- OBJETO: El CONTRATISTA en su calidad de trabajador independiente, se obliga para con El CONTRATANTE a ejecutar los trabajos y demás actividades propias del servicio contratado, el cual debe realizar de conformidad con las condiciones y cláusulas del presente documento y que consistirá en: Desempeñarse como **INTERVENTOR DISEÑADOR** en el contrato con número **124/03** objeto: **"Interventoría técnica, administrativa, contable financiera y ambiental para la adquisición, construcción y dotación de la estación de policía Nueva Granada y un bloque de alojamiento en la seccional Magdalena"** que exista horario determinado, ni dependencia. SEGUNDA. - DURACIÓN O PLAZO: El plazo para la ejecución del presente contrato iniciará a partir de 11/12/2009 y podrá prorrogarse. TERCERA. - PRECIO: El valor del contrato mensual será por la suma de **$ 700.000 M/C**. CUARTA. - FORMA DE PAGO: El valor del contrato será cancelado en valores mensuales o según el porcentaje cobrado del proyecto. QUINTA. - OBLIGACIONES: El CONTRATANTE deberá facilitar acceso a la información y elementos que sean necesarios, de manera oportuna, para la debida ejecución del objeto del contrato, y, estará obligado a cumplir con lo estipulado en las demás cláusulas y condiciones previstas en este documento. El CONTRATISTA deberá cumplir en forma eficiente y oportuna los trabajos encomendados y aquellas obligaciones que se generen de acuerdo con la naturaleza del servicio. SEXTA. - SUPERVISOR: El CONTRATANTE o su representante supervisará la ejecución del servicio encomendado, y podrá formular las observaciones del caso, para ser analizadas conjuntamente con El CONTRATISTA. SEPTIMA. - TERMINACIÓN. El presente contrato terminará por acuerdo entre las partes y unilateralmente por el incumplimiento de las obligaciones derivadas del contrato o cuando se termine el proyecto a ejecutar. OCTAVA. - INDEPENDENCIA: El CONTRATISTA actuará por su cuenta, con autonomía y sin que exista relación laboral, ni subordinación con El CONTRATANTE. Sus derechos se limitarán por la naturaleza del contrato, a exigir el cumplimiento de las obligaciones del CONTRATANTE. NOVENA. - CESIÓN: El CONTRATISTA no podrá ceder parcial ni totalmente la ejecución del presente contrato a un tercero, sin la previa, expresa y escrita autorización del CONTRATANTE.

Las partes suscriben el presente documento en dos ejemplares, **a los (11) días del mes de DICIEMBRE del año 2009**

CIVING INGENIEROS CONTRATISTAS S.A.S.
Nit.. 860451253-1
Rep.Legal.Fabian Omar V.
C.C.19.123.324- CONTRATANTE

CAMILO ALBERTO ROJAS
C.C. 80826823
CONTRATISTA

ACTA DE TERMINACION POR EL SUSCRITO COODINADOR DEL GRUPO DE ADQUISIONES Y CONTRATOS DEL FONDO ROTATORIO DE LA POLICIA

CONTRATO NUMERO: 059/06

CONTRATISTA: CIVING INGENIEROS CONTRATISTAS S EN C

NIT CONTRATISTAS: 860.451.253-1

REPRESENTANTE LEGAL: FABIAN OMAR VALLEJO OBANDO

CEDULA DE CIUDADANIA: 19.123.324

CONTRATANTE: FONDO ROTATORIO DE LA POLICIA

NIT CONTRATANTE: 860020227-0

OBJETO: INTERVENTORÍA TÉCNICA, ADMINISTRATIVA, CONTABLE FINANCIERA Y AMBIENTAL PARA LA CONSTRUCCIÓN DE UN BLOQUE DE ALOJAMIENTO EN LA SECCIONAL DE CARTAGENA

VALOR CONTRATO: $155.521.881

FECHA INICIO: JUNIO 20 DE 2006

FECHA FINAL: DICIEMBRE 10 DE 2009

CLASIFICACION DE CUMPLIMIENTO BUENO

ESTADO EJECUTADO Y LIQUIDADO

AREA CONSTRUIDA INTERVENIDA 10.285 M2

ACTIVIDADES EJECUTADAS Y REALIZADAS:

PRELIMINARES
CIMIENTOS
MALLA ELECTROSOLDADA
ESTRUCTURAS EN CONCRETO
MALLA ELECTROSOLDADA EN CONTRETO
VIGAS
MAMPOSTERIA
IMPERMEABILIZACION
CONSTRUCCION DE REDES ELECTRICAS
DISEÑO Y CONSTRUCCIÓN DE REDES HIDROSANITARIAS
CONSTRUCCIÓN DE REDES ÁREAS
CONSTRUCCIÓN DE REDES DE MEDIA Y BAJA TENSIÓN
CONSTRUCCIÓN EN SISTEMAS DE CONTROL DE ACCESO, VIGILANCIA Y VOZ Y DATOS

DISEÑO Y CONSTRUCCIÓN ESTRUCTURAL
SEGUIMIENTO Y APLICACIÓN DEL SISTEMA DE SEGURIDAD Y SALUD OCUPACIONAL Y MEDIO AMBIENTE EN EL PROYECTO
ACABADOS DE MUROS
ACABADOS DE PISOS
CARPINTERIA METALICA
CUBIERTAS EN TEJA
CIELO RASO
PINTURA
VIDRIOS
PISOS TERRAZA
BASE RECEBO

SE EXPIDE EN LA CIUDAD DE BOGOTA D.C. A LOS TRES (3) DIAS DEL MES DE OCTUBRE DEL DOS MIL VENTIDOS (2022)

Mayor. VICTOR JOSÉ LEAL CELIS
Coordinador Grupo Adquisiciones y Contratos.

Elaboró: A.A.S.D. Edgar Urrea Morales – funcionario Jefatura Grupo Adquisiciones y Contratos
Revisó: Ct Jair Manuel Caicedo Parra-Coordinador Grupo Construcciones

ACTA DE TERMINACION POR EL SUSCRITO COODINADOR DEL GRUPO DE ADQUISIONES Y CONTRATOS DEL FONDO ROTATORIO DE LA POLICIA

CONTRATO NUMERO: 124/03

CONTRATISTA: CIVING INGENIEROS CONTRATISTAS S EN C

NIT CONTRATISTAS: 860.451.253-1

REPRESENTANTE LEGAL: FABIAN OMAR VALLEJO OBANDO

CEDULA DE CIUDADANIA: 19.123.324

CONTRATANTE: FONDO ROTATORIO DE LA POLICIA

NIT CONTRATANTE: 860020227-0

OBJETO: INTERVENTORÍA TÉCNICA, ADMINISTRATIVA, CONTABLE FINANCIERA Y AMBIENTAL PARA LA ADQUISICIÓN, CONSTRUCCIÓN Y DOTACIÓN DE LA ESTACIÓN DE POLICÍA NUEVA GRANADA Y UN BLOQUE DE ALOJAMIENTO EN LA SECCIONAL MAGDALENA

VALOR CONTRATO: $202.468.360

FECHA INICIO: DICIEMBRE 11 DE 2009

FECHA FINAL: NOVIEMBRE 30 DE 2013

CLASIFICACION DE CUMPLIMIENTO BUENO

ESTADO EJECUTADO Y LIQUIDADO

AREA CONSTRUIDA INTERVENIDA 12.000 M2

ACTIVIDADES EJECUTADAS Y REALIZADAS:

PRELIMINARES
CIMIENTOS
MALLA ELECTROSOLDADA
ESTRUCTURAS EN CONCRETO
MALLA ELECTROSOLDADA EN CONTRETO
VIGAS
MAMPOSTERIA
IMPERMEABILIZACION
CONSTRUCCION DE REDES ELECTRICAS
DISEÑO Y CONSTRUCCIÓN DE REDES HIDROSANITARIAS
CONSTRUCCIÓN DE REDES ÁREAS
CONSTRUCCIÓN DE REDES DE MEDIA Y BAJA TENSIÓN
CONSTRUCCIÓN EN SISTEMAS DE CONTROL DE ACCESO, VIGILANCIA Y VOZ Y DATOS

DISEÑO Y CONSTRUCCIÓN ESTRUCTURAL
SEGUIMIENTO Y APLICACIÓN DEL SISTEMA DE SEGURIDAD Y SALUD OCUPACIONAL Y MEDIO AMBIENTE EN EL PROYECTO
ACABADOS DE MUROS
ACABADOS DE PISOS
CARPINTERIA METALICA
CUBIERTAS EN TEJA
CIELO RASO
PINTURA
VIDRIOS
PISOS TERRAZA
BASE RECEBO

SE EXPIDE EN LA CIUDAD DE BOGOTA D.C. A LOS TRES (3) DIAS DEL MES DE OCTUBRE DEL DOS MIL VENTIDOS (2022)

Mayor. VICTOR JOSÉ LEAL CELIS
Coordinador Grupo Adquisiciones y Contratos.

Elaboró: A.A.S.D. Edgar Urrea Morales – funcionario Jefatura Grupo Adquisiciones y Contratos
Revisó: Ct Jair Manuel Caicedo Parra-Coordinador Grupo Construcciones